

Lista de materiais - TERREO		
Água fria		
Aparelho		
Chuveiro		
25mm x 3/4"	12	pç
Torneira de lavatório		
25 mm - 1/2"	10	pç
Vaso Sanitário c/ cx. acoplada		
1/2"	10	pç
Metais		
Registro de gaveta c/ canopla cromada	12	pç
3/4"		
Registro de pressão c/ canopla cromada	13	pç
3/4"		
PVC Acessórios		
Engate flexível cobre cromado com canopla		
1/2 - 30cm	10	pç
Engate flexível plástico		
1/2 - 30cm	10	pç
PVC misto soldável		
Luva soldável c/ rosca		
25 mm - 3/4"	13	pç
PVC rígido soldável		
Adapt sold curto c/bolsa-rosca p registro		
25 mm - 3/4"	37	pç
Curva 90 soldável		
25 mm	2	pç
Joelho 90° soldável		
25 mm	34	pç
Tubos		
25 mm	123.5	m
Tê 90 soldável		
25 mm	32	pç
PVC soldável azul c/ bucha latão		
Joelho 90° soldável com bucha de latão		
25 mm - 3/4"	12	pç
Joelho de redução 90° soldável com bucha de latão		
25 mm - 1/2"	20	pç

Legenda de condutos - TERREO
Água fria

Legenda - TERREO	
Registro de Pressão com PVC soldável	
Registro de gaveta c/canopla cromada c/PVC soldável	
Legenda detalhada - TERREO	
Registro de Pressão com PVC soldável	
Metais	
Registro de pressão c/ canopla cromada	
3/4"	1 pç
PVC misto soldável	
Luva soldável c/ rosca	
25 mm - 3/4"	1 pç
PVC rígido soldável	
Adapt sold curto c/bolsa-rosca p registro	
25 mm - 3/4"	1 pç
Registro de gaveta c/canopla cromada c/PVC soldável	
Metais	
Registro de gaveta c/ canopla cromada	
3/4"	1 pç
PVC rígido soldável	
Adapt sold curto c/bolsa-rosca p registro	
25 mm - 3/4"	2 pç

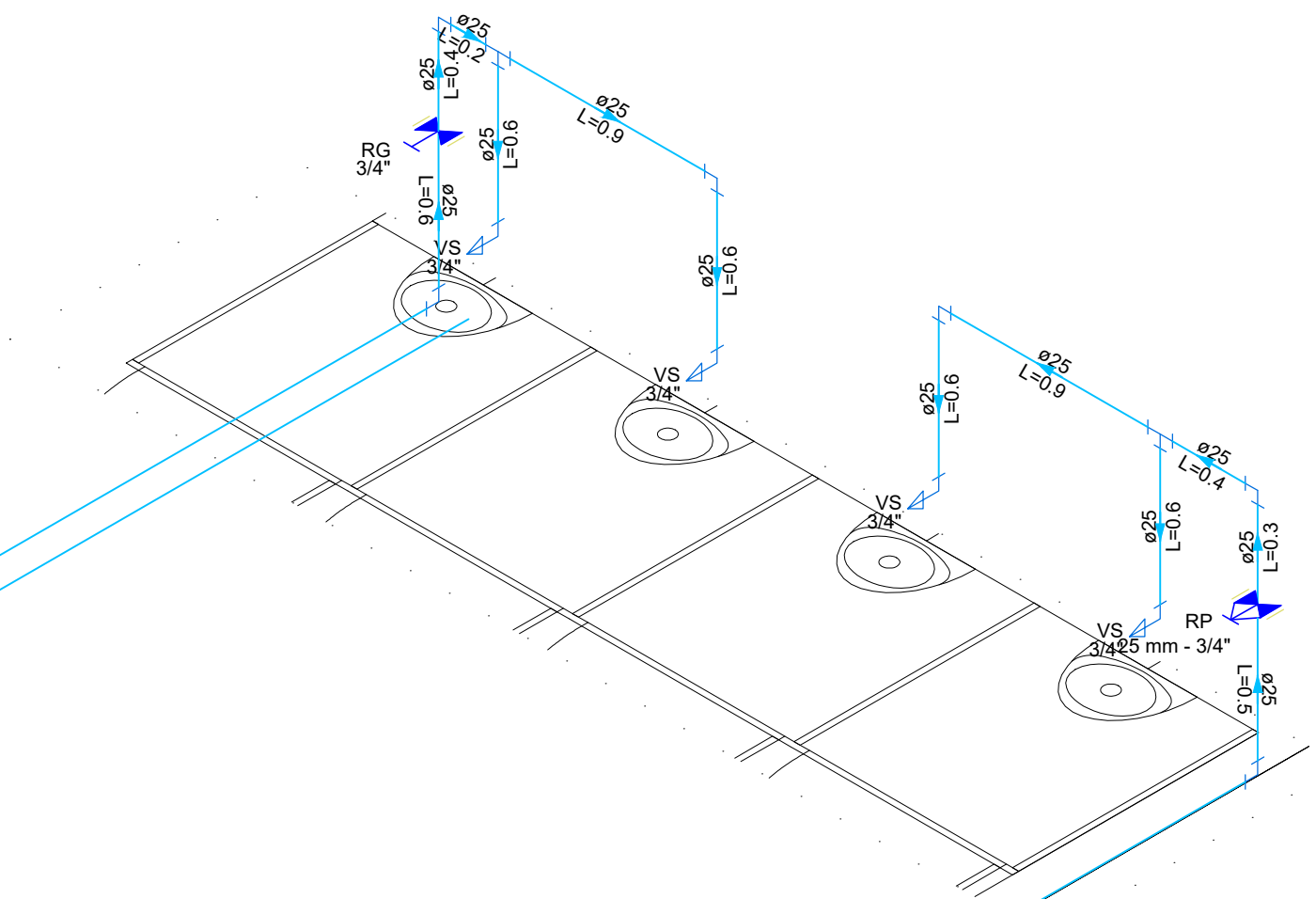

DETALHE HID-1
1:25

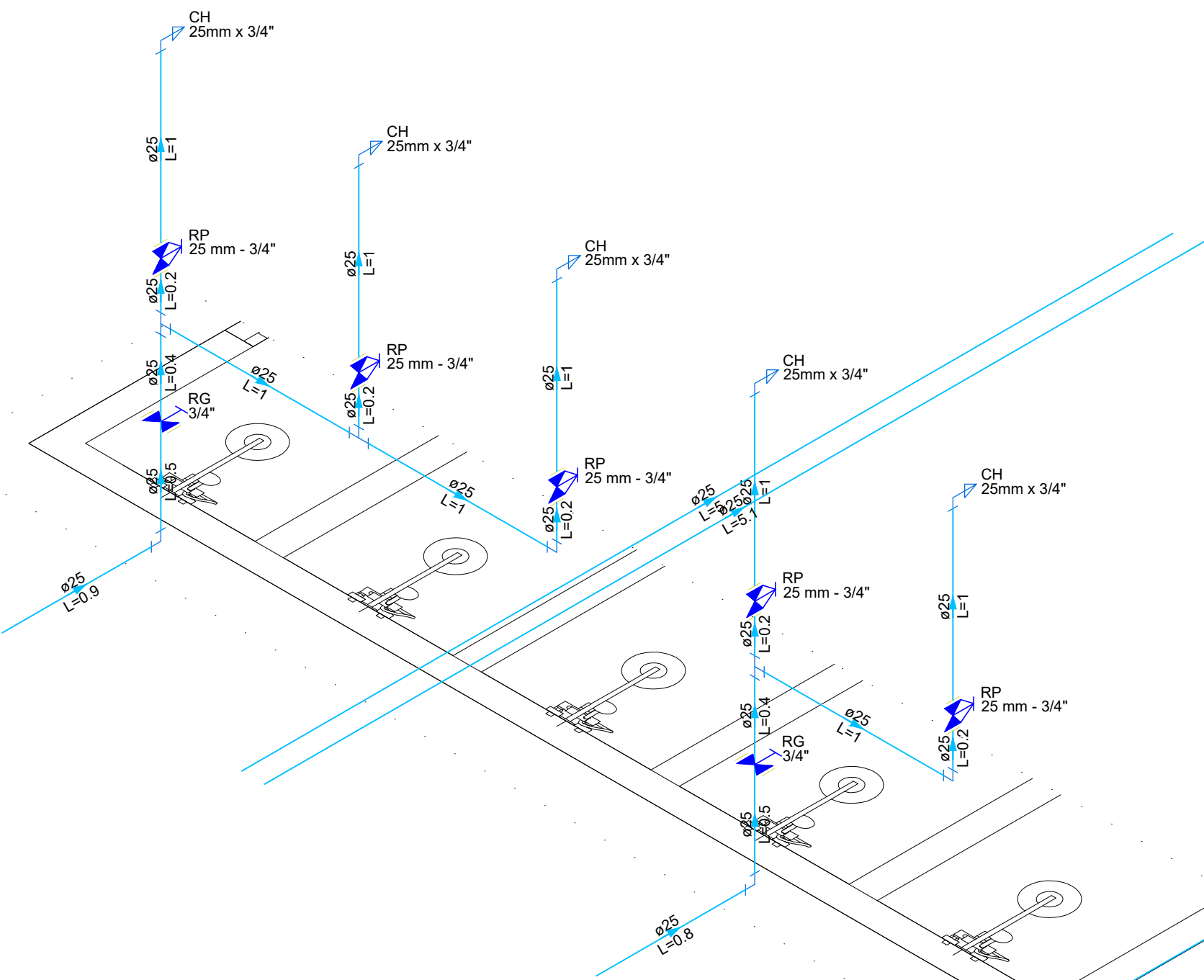

DETALHE HID-2
1:25

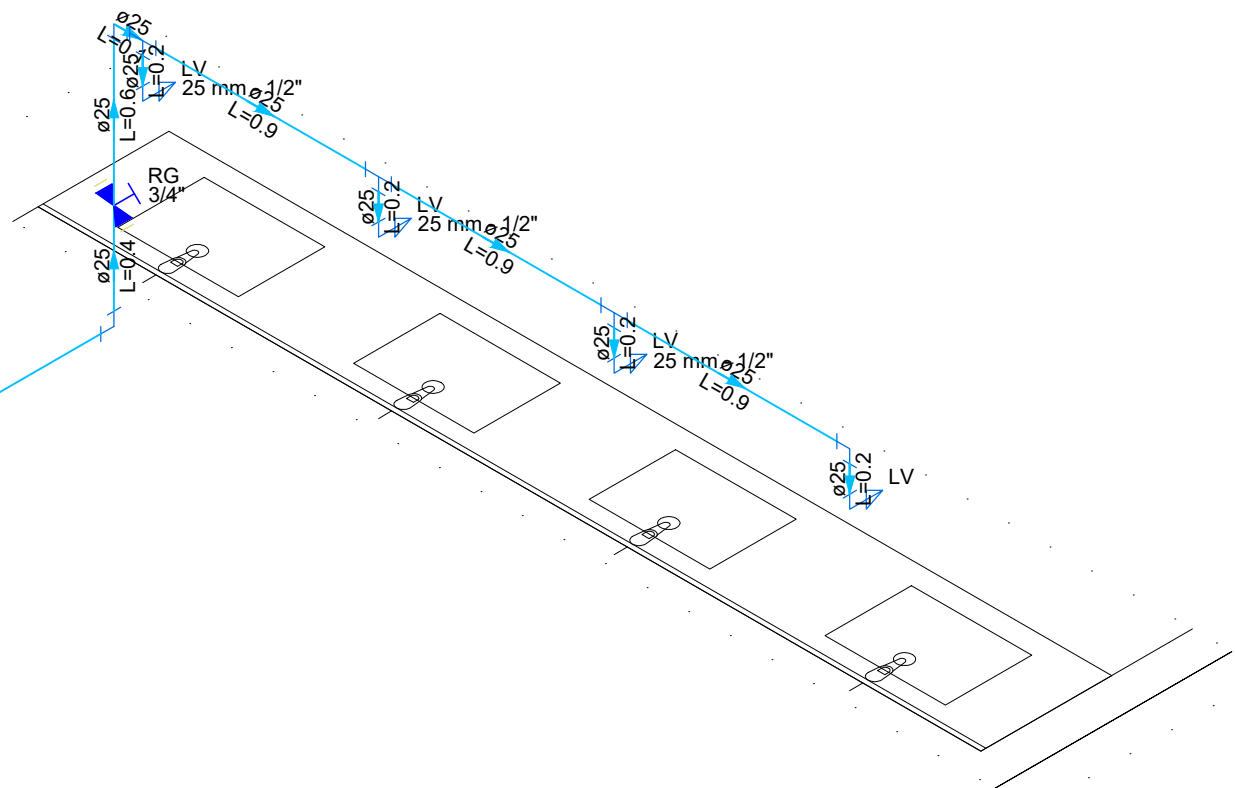

DETALHE HID-3
1:25

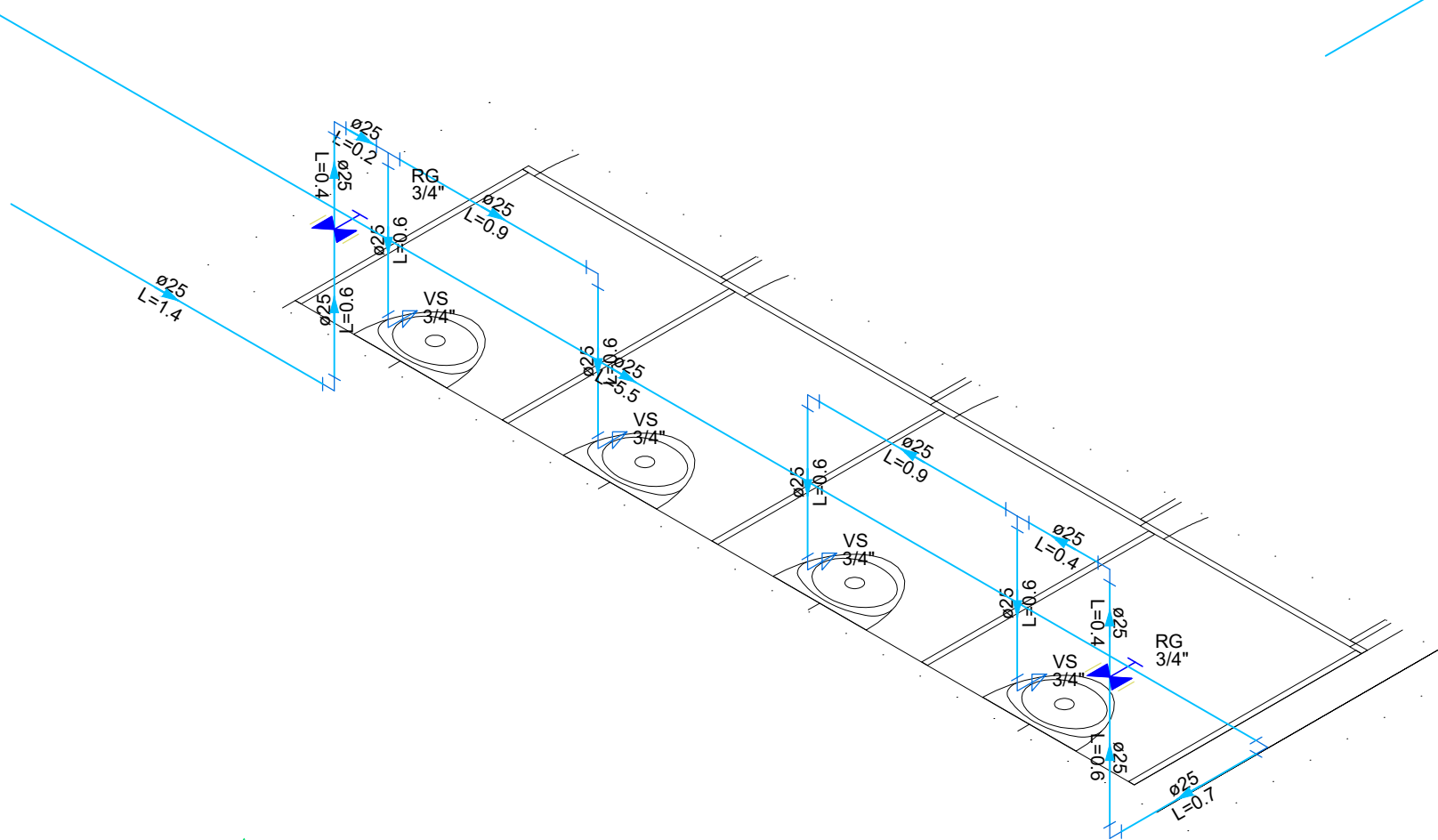

DETALHE HID-4
1:25

APROVAÇÃO:
31/10/2025
Secretaria de Planejamento do Município de Firminópolis
Engenheira Civil Juliana Louzeiro de Almeida
CREA 1018580441/D-GO

PROJETO HIDROSSÂNITARIO

ENDEREÇO: RUA TREZE COM A QUINZE, VILA ARAUJO, FIRMINÓPOLIS-GO

PROPRIETÁRIO: PREFEITURA DE FIRMINÓPOLIA, CNPJ: 02.321.917/0001-13

AUTOR DO PROJ.: ENG. CIVIL LORENA FATIMA SILVA CREA: 25.178/D-GO

HIDRÁULICO



CONTEÚDO:

ESCALA	DATA
INDICADA	OUT/2025
FOLHA	PRANCHA:
A-1	
REVISÃO	1/5
00	